CITY OF HARVARD NEWSLETTER

The City of Harvard is wishing you and your family love, joy and peace this Holiday Season and always. Have a Happy Thanksgiving, Merry Christmas and Happy New Year!

City of Harvard Events

Happy Holidays! We hope you are able to participate in this year's Christmas in Harvard. **The Events Committee has moved the parade to the evening of Friday December 6th,** with the lighting of the City's Christmas Tree at 5 Points following the parade. There are additional activities on **Saturday December 7th:** Breakfast with Mrs. Clause at Kelly's Restaurant from 8:30am-12pm. Activities at The Starline Factory will include: Light Tunnel, Madrigals, Harvard Diggins Library Make and Take Crafts, Visit with Santa, Crafters, and there will be refreshments. This will all take place Saturday **December 7 from 10am -3pm**. Follow the Events Committee on Facebook for all of the details.

THE MAGIC DISCOVER OF HARVARD 2019

New Year's Kids Bash

December 31, 2019 10am-12pm
Trinity Lutheran Church in Harvard
Up to 5th grade

Heart to Heart

Coming soon in February 2020

Leaf pick-up will continue until November 30, 2019 weather permitting more info call MDC 815-568-7274

Upcoming City Council Meeting Dates

201 W. Front St Harvard, IL

November 26, 2019 @ 7:00pm

December 10, 2019 @ 7:00pm

City of Harvard Information

TOYS FOR TOTS

Drop off box at City Hall office until December 10th for kids in our community.

Over Night Parking

Provide us the details of your vehicle and the location it will be parked over night. We will add your request to our database to ensure a ticket is not given.

Vacation Watch

Provide us the details of your property and the date ranges you will be gone. Once added to our database, your property will be patrolled while you are away.

https://www.frontlinepss.com/harvard

City Hall office will be closed following dates: November 28 & 29 and December 24, 25, 31 & Jan. 1, 2020

Water Drop Box is available

Harvard Community Radio and the Harvard Events Committee Present

COMMUNITY MOVIE NIGHT

Saturday, Dec. 7

7 p.m. (Doors open and classic cartoons at 6:30)
Jefferson School, west entrance
Admission FREE – No outside food allowed, concessions available
Bring blanket and/or pillows – Chairs will be provided
Made possible by the financial support of:
Mercyhealth & Brown Bear Daycare/Stratford Banquet Hall

Message from Mayor Kelly

Christmas Tree Decorating Downtown

Thank you to all of the businesses and churches which have signed up to decorate all of the Christmas Trees which will be placed in the Downtown planters. Thank you to Ben's Christmas Tree Farm and Conifera Tree Farm for donating the trees.

Help Spread the Holiday Spirit by financially supporting:

The Harvard Christmas Giving Tree
Shop with A Cop Program
Toys for Tots

Contact City Hall for details 815-943-6468 opt 2.

The City is still seeking appointees!

Zoning and Planning Commission – This 7-member Commission is comprised of residents at large and is responsible for reviewing and making recommendations to the City Council concerning Zoning issues. 2 vacancies.

Mary D. Ayer Committee – This Committee founded in 1889 oversees the distribution of funds from the Mary D. Ayer endowment. 1 vacancy.

Community Calendar

The City maintains a Community Calendar on the City's Website. Submit events which are open to the public to sumano@cityofharvard.org .If you have a flyer please send an attachment. We will post on our office bulletin board and on the city web calendar.

Thank you for the opportunity to serve as your Mayor!

Mayor@cityofharvard.org

CITY OF HARVARD NEWSLETTER

La Ciudad de Harvard te desea a usted y a su familia amor, alegría y paz en estos días festivos. ¡Que tengan un Feliz Día de Acción de Gracias, un Feliz Navidad y Prospero Año Nuevo!

Eventos de la cuidad de Harvard

¡Felices Fiestas! Esperemos que pueda participar en la Navidad de este año en Harvard. El Comité de Eventos **ha cambiado el desfile a la noche del viernes 6 de diciembre**, con la iluminación del árbol de Navidad de la ciudad en 5 puntos después del desfile. El **sábado 7 de diciembre habrá actividades adicionales como:** Desayuno con la Sra. Clause en Kelly's Restaurant de 8:30am-12pm. En el Starline Factoría tendrá el Túnel De Luz Interior, Madrigales, Harvard Diggins Library Make and Take Crafts, Visita con Santa, Crafters, y habrá refrescos. Todo esto se llevar acabo el **sábado 7 de diciembre de 10am -3pm**. Siga el Comité de Eventos en Facebook para todos los detalles.

THE MAGIC DISCOVER OF HARVARD 2019

Fiesta de Año Nuevo para Niños

Diciembre 31, 2019 10am-12pm
Iglesia Luterana de Trinidad Harvard
Hasta 5 año escolar

Baile de Corazón a Corazón

será pronto en febrero 2020

Estarán recogiendo las hojas hasta 30 de noviembre. Mas información con MDC 815-568-7274

Próximas Juntas del Municipio

201 W Front St. Harvard IL

Septiembre 24, 2019 @ 7:00pm

Octubre 22, 2019 @ 7:00pm

Información de la Cuidad de Harvard

TOYS FOR TOTS

Tenemos una caja en la oficina para que dejen sus juguetes para niños de nuestra comunidad hasta el 10 diciembre.

Visite la página web para registrar estacionamiento en la calle por las noches o si se van de vacaciones puedes dejar saber a la policía y ellos le darán una vuelta a su casa.
https://www.frontlinepss.com/harvard

La oficina del Municipio estar cerrada en las fechas: 28 y 29 de noviembre & 24 de diciembre, 25, 31 y 1 de enero de 2020.

Tenemos caja segura a lado del edificio para dejar sus facturas de agua.

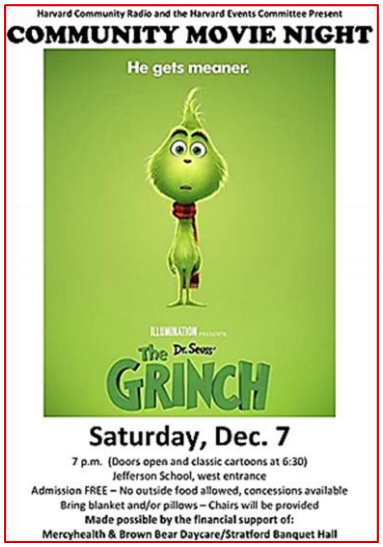

Mensaje del alcalde Kelly

Decoración del árbol de Navidad en el centro de la ciudad

Gracias a todos los negocios e iglesias que se han inscrito para decorar todos los árboles de Navidad que se colocarán en las jardineras del centro. Gracias a Ben's Christmas Tree Farm y Conifera Tree Farm por donar los árboles.

Ayude a compartir el espíritu navideño apoyando económicamente:

***La estrella del árbol de Navidad de Harvard**
***Comprar con un policía programa**
Juguetes para niños

Comuníquese con el Ayuntamiento para obtener más información 815-943-6468

¡La ciudad sigue buscando designados!

Comisión de Zonificación y Planificación – *Esta Comisión de 7 miembros está compuesta por residentes en general y es responsable de revisar y hacer recomendaciones al Municipio sobre cuestiones de Zonificación. 2 vacantes.*

Comité Mary D. Ayer – *Este Comité fundado en 1889 supervisa la distribución de fondos de la dotación de Mary D. Ayer. 1 vacante.*

Calendario de la comunidad

La Ciudad mantiene un Calendario Comunitario en el Sitio Web de la Ciudad. Envíe eventos abiertos al público y si tiene un folleto, envíe un archivo al correo sumano@cityofharvard.org. Publicaremos en nuestro tablón de anuncios de oficina y en el calendario web de la ciudad.

¡Gracias por la oportunidad de servir como su alcalde!
Mayor@cityofharvard.org